කාලගුණ වාර්තාව வானிலை அறிக்கை Weather Report

2019.05.21 දින උදේ 0830 ට අවසන් වූ පැය 24 සඳහා

for the 24 hour period ending at 0830SLTS on this date

කාලගුණවිද්‍යා මධ්‍යස්ථාන வளிமண்டலவியல் நிலையங்கள் Meteorological Stations	සෙවනේ උෂ්ණත්වය(සෙ) நிழலில் வெப்பநிலை (செ) Temperature in the shade (°C)		වර්ෂාපතනය(මිමි) மழை வீழ்ச்சி (மி.மீ) Rainfall (mm)
	උපරිම உயர் Max	අවම இழிவு Min.	Daily Rainfall
අනුරාධපුරය அநுராதபுரம் Anuradhapura	36.4	26.1	0.0
බදුල්ල பதுளை Badulla	33.2	20.4	0.0
බණ්ඩාරවෙල பண்டாரவளை Bandarawela	26.8	17.7	1.7
මඩකලපුව மட்டக்களப்பு Batticaloa	32.9	26.8	0.0
කොළඹ கொழும்பு Colombo	32.4	26.5	0.0
ගාල්ල காலி Galle	31.0	28.5	0.0
හම්බන්තොට ம்பாந்தோட்டை Hambanthota	32.7	27.0	0.0
යාපනය யாழ்ப்பாணம் Jaffna	34.7	28.1	0.0
මොණරාගල மொனறாகலை Monaragala	35.1	23.2	19.0
කටුගස්තොට கட்டுகஸ்தோட்டை Katugasthota	32.5	22.0	0.0
කටුනායක கட்டுநாயக்கா Katunayake	32.7	25.8	0.0
කුරුණෑගල குருணாகல் Kurunagala	35.1	24.9	0.0
මහ ඉලුප්පල්ලම மஹாஇலுப்பல்லம Maha Illuppallama	35.5	24.6	0.0
මන්නාරම மன்னார் Mannar	32.8	27.3	0.0
පොළොන්නරුව பொலன்நறுவ polonnaruwa	36.6	25.7	0.0
නුවරඑළිය நுவரெலியா Nuwara Eliya	22.9	12.0	0.0
පොතුවිල් பொத்துவில் Pothuvil	33.4	26.3	0.0
පුත්තලම புத்தளம் Puttalam	34.0	26.6	0.0
රත්මලාන இரத்மலானை Rathmalana	33.4	26.7	5.0
රත්නපුරය இரத்தினபுரி Rathnapura	34.8	24.5	2.2
ත්‍රිකුණාමලය திருகோணமலை Trincomalee	35.6	26.3	0.0
වව්නියාව வவுனியா Vavuniya	37.8	25.7	9.0
මත්තල மத்தள Mattla	34.1	25.4	0.0

විදුලි බලාගාර ආශ්‍රිත ජලාශ நீர்மின் நீரேந்துப் பரப்பு Hydro Catchment Areas

වර්ෂාමාන ස්ථානය மழை வீழ்ச்சி நிலையங்கள் Rainfall Stations	මිමි-மி.மீ – mm	වර්ෂාමාන ස්ථානය மழை வீழ்ச்சி நிலையங்கள் Rainfall Stations	මිමි-மி.மீ – mm
කාසල්රී காசல்ரீச் Castlereigh	0.0	රන්දෙණිගල இரந்தெனிகல Randenigala	0.0
නෝටන් நோட்டன் Norton	0.0	රන්ටැම්බේ இரந்தம்பே Rantambe	0.0
මාඕස්සාකැලේ மௌசக்கலே Maussakele	0.0	බෝවතැන්න போவத்தன்ன Bowatenna	0.0
කැනියන් கன்யன் Canyon	0.0	උකුවෙල உக்குவல Ukuwela	0.0
ලක්ෂපාන லக்சபான Lakshapana	0.0	සමනළවැව சமனலவெவ Samanala Wawa	12.0
ඉහල කොත්මලේ மேல்கொத்மலை Upper Kotmale	0.0	කුකුලේ ගංගා குக்குளேகங்க Kukuleganaga	26.0
කොත්මලේ கொத்மலை Kotmale	3.2	මස්කෙලිය மஸ்கேலிய Maskeliya	NA
වික්ටෝරියා விக்ரோறியா Victoriya	0.6	නැබඩ நாபொடை Neboda	0.0

අනිකුත් වර්ෂාපතන ස්ථාන ஏனைய நிலையங்களின் மழைவீழ்ச்சி Other Rainfall Stations

වර්ෂාමාන ස්ථාන மழை வீழ்ச்சி நிலையங்கள் Rainfall Stations	මිමි-மி.மீ – mm	වර්ෂාමාන ස්ථාන மழை வீழ்ச்சி நிலையங்கள் Rainfall Stations	මිමි-மி.மீ – mm
බණ්ඩාරගම பண்டாரகம Bandaragama	65.0	වෝගන් வதுயாய வோகன் Vogan	4.1
උල්හිඳුවාව உலிந்துவெவ Ulinduwewa	21.2	අතු ඇල அத்துஅல Athule	2.5
මතුගම மத்துகம Mathugama	18.0	ලියනගස්තොට லியணகஸ்தோட்ட Liyangastota	2.3
කළුතර களுத்துறை Kaluthara	15.2	අඟුණකොළපැලැස්ස அங்குணுகொளபலஸ்ச Agunakolapele	2.0
දෙනියාය தெனியாய Deniyaya	7.0	පෝද්දිවෙල போதிவல தோட்டம் Poddiwela Farm	1.8
ඇලහැර அலஹற Elahara	7.0	තලංගහ වත්ත தலங்ஹக தோட்டம் Thalangaha Estate	1.6
බද්දේගම பத்தேகம Baddegama	6.5	හොල්වුඩ් ஹொல்ம்வூட் Holmwood	1.3
මාපලාන மாபலான Mapalana	4.4	කොළඹ කොටුව கொழும்பு கோட்டை Colombo Fort	1.2
ගුරුළුවාන குறுழுவான Guruluwana	4.3	ඕමන්තේ ஓமந்தை Omanthai	0.8
මිද්දෙණිය மித்தெனிய தோட்டம் Middeniya Farm	4.2	බටුවන්ගල பட்டுவான்கல Batuwangala	0.5

උපරිම වර්ෂාපතනය / அதிகூடிய மழைவீழ்ச்சி/ Highest Rainfall : 65.0 mm බණ්ඩාරගම பண்டாரகம Bandaragama

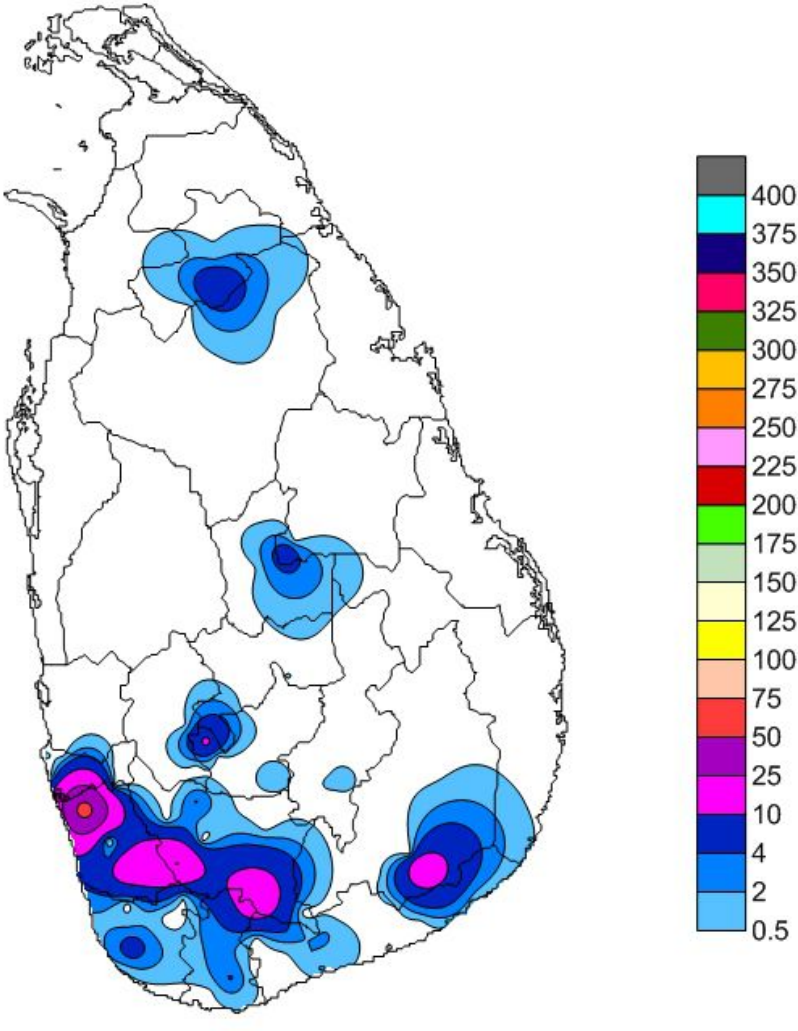
400
375
350
325
300
275
250
225
200
175
150
125
100
75
50
25
10
4
2
0.5