කාලගුණ වාර්තාව வானிலை அறிக்கை Weather Report

2019.12.10 දින උදේ 0830 ට අවසන් වූ පැය 24 සඳහා

for the 24 hour period ending at 0830SLTS on this date

කාලගුණවිද්‍යා මධ්‍යස්ථාන வளிமண்டலவியல் நிலையங்கள் Meteorological Stations	සෙවනේ උෂ්ණත්වය(සෙ) நிழலில் வெப்பநிலை (செ) Temperature in the shade (°C)		වර්ෂාපතනය(මිමි) மழை வீழ்ச்சி (மி.மீ) Rainfall (mm)
	උපරිම உயர் Max	අවම இழிவு Min.	Daily Rainfall
අනුරාධපුරය அநுராதபுரம் Anuradhapura	29.0	23.3	14.3
බදුල්ල பதுளை Badulla	22.0	19.2	1.2
බණ්ඩාරවෙල பண்டாரவளை Bandarawela	19.2	17.0	0.5
මඩකලපුව மட்டக்களப்பு Batticaloa	27.0	23.9	43.1
කොළඹ கொழும்பு Colombo	31.4	23.8	TR
ගාල්ල காலி Galle	29.4	24.7	0.0
හම්බන්තොට ம்பாந்தோட்டை Hambanthota	30.2	24.1	0.0
යාපනය யாழ்ப்பாணம் Jaffna	30.0	24.1	TR
මොණරාගල மொனறாகலை Monaragala	27.2	22.5	TR
කටුගස්තොට கட்டுகஸ்தோட்டை Katugasthota	25.1	20.6	0.4
කටුනායක கட்டுநாயக்கா Katunayake	30.6	23.5	0.0
කුරුණෑගල குருணாகல் Kurunagala	29.5	22.3	0.0
මහ ඉලුප්පල්ලම மஹாஇலுப்பல்லம Maha Illuppallama	28.9	23.0	12.5
මන්නාරම மன்னார் Mannar	30.0	23.9	0.3
පොළොන්නරුව பொலன்நறுவ polonnaruwa	27.1	23.0	5.3
නුවරඑළිය நுவரெலியா Nuwara Eliya	18.5	12.7	TR
පොතුවිල් பொத்துவில் Pothuvil	27.1	23.4	0.8
පුත්තලම புத்தளம் Puttalam	31.0	24.0	3.5
රත්මලාන இரத்மலானை Rathmalana	32.0	24.3	0.0
රත්නපුරය இரத்தினபுரி Rathnapura	29.2	23.6	0.0
ත්‍රිකුණාමලය திருகோணமலை Trincomalee	29.2	23.6	66.0
වව්නියාව வவுனியா Vavuniya	30.8	23.3	2.1
මත්තල மத்தள Mattla	29.2	22.5	0.0

විදුලි බලාගාර ආශ්‍රිත ජලාශ නීර්මින් நீரேந்துப் பரப்பு Hydro Catchment Areas

වර්ෂාමාන ස්ථානමழை வீழ்ச்சி நிலையங்கள் Rainfall Stations	මිමි-மி.மீ – mm	වර්ෂාමාන ස්ථාන மழை வீழ்ச்சி நிலையங்கள் Rainfall Stations	මිමි-மி.மீ – mm
කාසල්රී காசல்ரீச் Castlereigh	0.0	රන්දෙනිගල இரந்தெனிகல Randenigala	1.2
නෝටන් நோட்டன் Norton	0.0	රන්ටැම්බේ இரந்தம்பே Rantambe	1.0
මාඕස්සාකැලේ மௌசக்கலே Maussakele	0.0	බෝවතැන්න போவத்தன்ன Bowatenna	0.0
කැනියන් கன்யன் Canyon	0.0	උකුවෙල உக்குவல Ukuwela	0.0
ලක්ෂපාන லக்சபான Lakshapana	0.0	සමනළවැව சமனலவெவ Samanala Wawa	0.0
ඉහල කොත්මලේ மேல்கொத்மலை Upper Kotmale	0.0	කුකුලේ ගංඟ குக்குளேகங்க Kukuleganaga	0.0
කොත්මලේ கொத்மலை Kotmale	0.0	මස්කෙළිය மஸ்கேலிய Maskeliya	0.0
වික්ටෝරියා விக்ரோறியா Victoriya	2.0	නැබඩ நாபொடை Neboda	NA

අනිකුත් වර්ෂාපතන ස්ථාන ஏனைய நிலையங்களின் மழைவீழ்ச்சி Other Rainfall Stations

වර්ෂාමානස්ථාන மழை வீழ்ச்சி நிலையங்கள் Rainfall Stations	මිමි-மி.மீ – mm	වර්ෂාමාන ස්ථාන மழை வீழ்ச்சி நிலையங்கள் Rainfall Stations	මිමි-மி.மீ – mm
කිරන් கிரண் Kiran	80.3	වාකරෙයි வாகரை-கட்டுமுறிப்பு Vakarai Kaddumurivu	29.7
පරංගියා වාඩිය பறங்கியாவாடிய Parangiyawadiya	55.6	නැදුන්කර්නි நெடுங்கேணி Nedunkerni	27.0
පාලම්පොඩ්ඩියාර් பாலம்பொட்டாறு Palampoddiar	53.0	මයිලම්බෙලි மைலம்பாவெளி Maylambauely	26.5
පාසිකුඩා பாசிக்குடா தோட்டம் Passikuda Eatste	51.4	මින්නේරිය மின்னேரிய Minneriya	26.4
මොර ඔය மொறவேவ Mora wawa	49.5	හුරුළු වැව ஹுறுலுவெவ Huruliwawa	24.4
ඔඩ්ඩුසුඩාන් ஒட்டுசுட்டான் Oddusuddan	32.5	ත්‍රිකුණමලය නාවික කඳවුර கடல்ப்படை திருமலை TCO Na	24.2
තුම්බන්කේනි தும்பன்கேணி Thubankenie	32.0	රුගම் றுகம் Rugam	23.3
කන්තලේ கந்தளாய் Kanthale Tank	31.1	ගෝනපිටිය ஹோணபிட்டிய Gonapitiya Merigold	22.0
හබරණ ஹபறண Habarana Lodge	30.9	ඕමන්තේ ஓமந்தை Omanthai	17.1
උන්නිච්චෙයි உன்னிச்சை Unnichchai	30.0	ලීගර් වතුයාය மஹியங்கனை Ledger Estate	17.0

උපරිම වර්ෂාපතනය / அதிகூடிய மழைவீழ்ச்சி/ Highest Rainfall : 80.3 mm කිරන் கிரண் Kiran (Batticaloa)

Rainfall distribution over the period of 24 hours ending at 8.30 a.m. on 10-12-2019

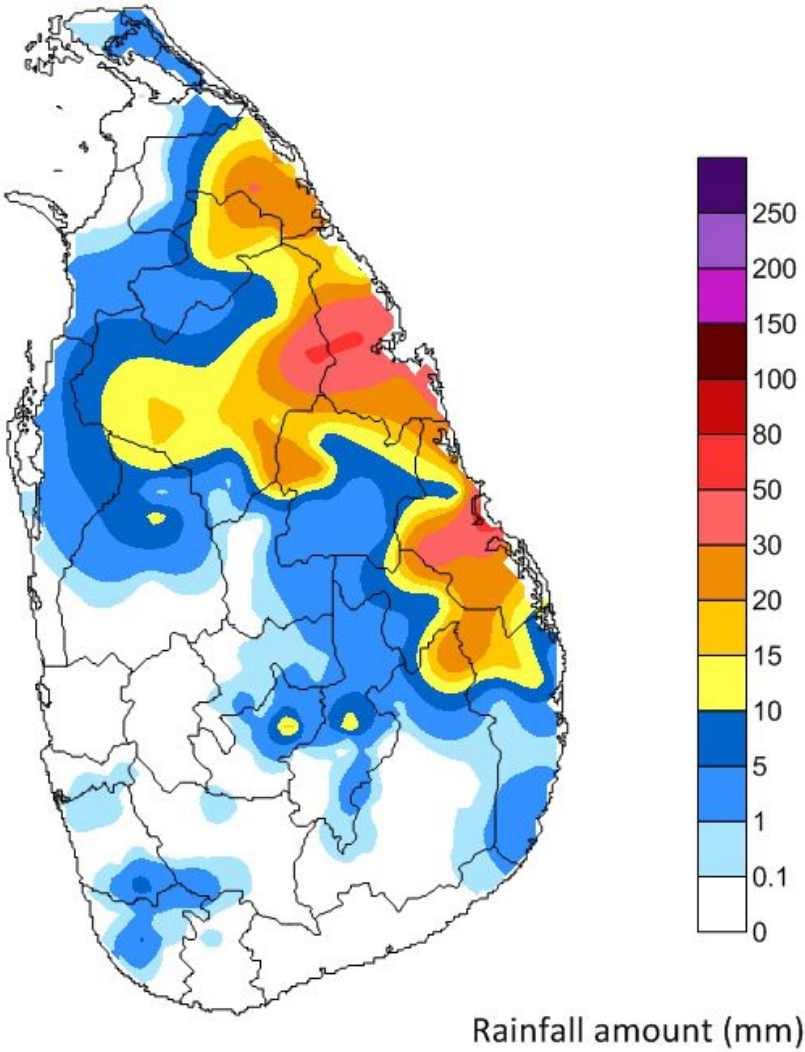

Department of Meteorology
Sri Lanka