කාලගුණ වාර්තාව වානිලෙ අනික්කෙ Weather Report

2021.05.16 දින උදේ 0830 ට අවසන් වූ පැය 24 සඳහා

for the 24 hour period ending at 0830SLTS on this date

කාලගුණවිද්‍යා මධ්‍යස්ථාන வளிமண்டலவியல் நிலையங்கள் Meteorological Stations	සෙවනේ උෂ්ණත්වය(සෙ) நிழலில் வெப்பநிலை (செ) Temperature in the shade (°C)		වර්ෂාපතනය(මිමී) மழை வீழ்ச்சி (மி.மீ) Rainfall (mm)
	උපරිමUயர் Max	අවම இறிவுMin.	Daily Rainfall
අනුරාධපුරයඅනුராதபுரம்Anuradhapura	31.1	25.0	1.0
බදුල්ල පதுளைBadulla	28.5	19.8	0.0
බණ්ඩාරවෙල பண்டாரவளைBandarawela	27.0	19.4	0.0
මඩකලපුව மட்டக்களப்புBatticaloa	32.3	26.6	0.0
කොළඹ கொழும்புColombo	31.8	27.2	0.2
ගාල්ල காலிGalle	31.1	25.8	3.4
හම්බන්තොට ம்பாந்தோட்டைHambanthota	33.0	26.6	0.0
යාපනය யாழ்ப்பாணம்Jaffna	32.6	28.1	0.5
මොණරාගල மொனறாகலை Monaragala	31.6	23.6	0.0
කටුගස්තොට கட்டுகஸ்தோட்டை Katugasthota	29.8	22.8	TR
කටුනායක கட்டுநாயக்காKatunayake	30.3	25.1	2.3
කුරුණෑගල குருணாகல் Kurunagala	30.7	23.6	8.5
මහ ඉලුප්පල්ලම மஹாஇலுப்பல்லம Maha Illuppallama	31.2	24.2	1.2
මන්නාරම மன்னார்Mannar	31.2	26.6	TR
පොළොන්නරුව பொலன்நறுவ polonnaruwa	32.3	25.7	0.0
නුවරඑළිය நுவரெலியாNuwara Eliya	20.6	15.1	0.1
පොතුවිල් பொத்துவில்Pothuvil	32.5	26.0	0.0
පුත්තලම புத்தளம்Puttalam	32.0	25.1	1.1
රත්මලාන இரத்மலானைRathmalana	31.4	27.0	1.6
රත්නපුරය இரத்தினபுரிRathnapura	31.0	24.7	0.0
ත්‍රිකුණාමලය திருகோணமலைTrincomalee	29.4	26.2	TR
වව්නියාව வவுனியாVavuniya	30.6	25.1	0.0
මත්තල மத்தளMattla	33.0	25.5	0.0
මුලතිව முல்லைத்தீவு Mullaithivu	33.1	27.0	0.0

විදුලි බලාගාර ආශ්‍රිත ජලාශ නීර්මින් නීරෙන්දුප් පරප්පු Hydro Catchment Areas

වර්ෂාමාන ස්ථානමழை வீழ்ச்சி நிலையங்கள்Rainfall Stations	මිමී-மி.மீ – mm	වර්ෂාමාන ස්ථාන மழை வீழ்ச்சி நிலையங்கள் Rainfall Stations	මිමී-மி.மீ – mm
කාසල්රීකாசல்றீச்Castlereigh	0.0	රන්දෙණිගල இரந்தெனிகலRandenigala	0.0
නෝටන්නோட்டன்Norton	0.0	රන්ටැඹේ இரந்தம்பேRantambe	0.0
මාඕස්සාකැලේமௌசக்கலே Maussakele	0.0	බෝවතැන්න போவத்தன்னBowatenna	2.1
කැනියන්கன்யன்Canyon	0.0	උකුවෙලඋக்குவலUkuwela	0.0
ලක්ෂපානලக்சபானLakshapana	0.2	සමනළවැවසமனலவெவSamanala Wawa	0.0
ඉහල කොත්මලේමේல்கொத்மலைUpper Kotmale	0.0	කුකුලේ ගංහ குக்குளேகங்கKukuleganaga	0.0
කොත්මලේ கொத்மலைKotmale	0.0	මස්කෙලියමஸ்கேலியMaskeliya	0.0
වික්ටෝරියාவிக்ரோறியா Victoriya	0.0	නැබඩනாபொடைNeboda	NA

අනිකුත් වර්ෂාපතන ස්ථාන ඒනෙය නිලෙයඞ්කළින් මළෙවීව්ච්චි Other Rainfall Stations

වර්ෂාමානස්ථාන மழை வீழ்ச்சி நிலையங்கள்Rainfall Stations	මිමී-மி.மீ – mm	වර්ෂාමාන ස්ථාන மழை வீழ்ச்சி நிலையங்கள் Rainfall Stations	මිමී-மி.மீ – mm
බද්දේගමபத்தேகம Baddegama	62.0	අංගොඩ அங்கொடை Angoda	2.5
වැල්ලවවல்லவWellawa	15.1	බණ්ඩාරගම பண்டாரகம Bandaragama	2.5
නිට්ටඹුව நிட்டம்புவ Nittambuwa	15.0	මාපලාන மாபலானMapalana	2.4
දුම්මලසූරියதும்மலசூரிய Dummalasooriya	11.3	වාරිමාර්ග-යාපනය யாழ்ப்பாணம் நீர்ப்பாசனம் Jaffna Irriga	1.5
තැම්පන தம்பன Tampana	10.5	හිනිදුමකිනිதுமHiniduma	1.0
කලවැදි උල්පතකலவதிஉல்பொத்த Kalavedi Ulpotha	10.2	ජලසම්පාදන-යාපනයනீர்வளச்-சபைWater-Jaffna	0.7
පස්යාල பஸ்யாலை Pasyala	9.5	ත්‍රිකුණමලය නාවික කඳවුරකடல்ப்படை திருமலை TCO Na	0.5
හිඳවහිනිදුමHindawa	7.5	වාවකච්චේරි சாவகச்சேரி Chavakachcheri	0.4
කිරිදිවෙල කිරින්දිවල Kirindiwela	4.2	අච්චුවේලි அச்சுவேலி Atchuvely	0.2
බතලගොඩපத்தலஹொட Batalagoda	2.6	පාලම්පොඩ්ඩියාර්பாலம்பொட்டாறுPalampoddiar	0.1

උපරිම වර්ෂාපතනය / அதிகூடிய மழைவீழ்ச்சி/ Highest Rainfall : **62.0 mm** බද්දේගම **පත්තේකම Baddegama (Galle)**

Rainfall distribution over the period of 24 hours ending at 8.30 a.m. on 16-05-2021

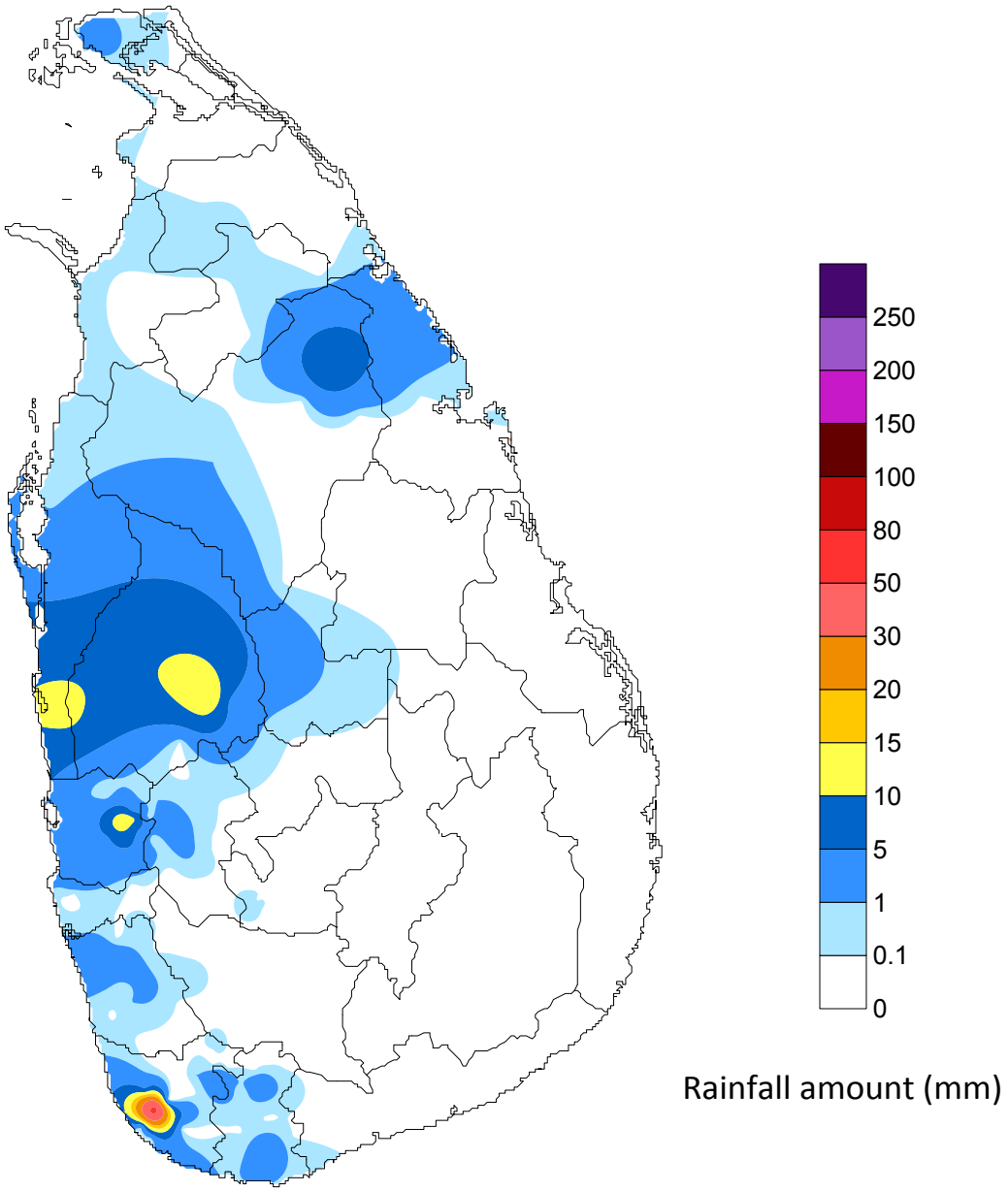

Department of Meteorology
Sri Lanka