කාලගුණ වාර්තාව வானிலை அறிக்கை Weather Report

2024.08.27 දින උදේ 0830 ට අවසන් වූ පැය 24 සඳහා

for the 24 hour period ending at 0830SLTS on this date

කාලගුණවිද්‍යා මධ්‍යස්ථාන வளிமண்டலவியல் நிலையங்கள் Meteorological Stations	සෙවනේ උෂ්ණත්වය(සෙ) நிழலில் வெப்பநிலை (செ) Temperature in the shade (°C)		වර්ෂාපතනය(මිමි) மழை வீழ்ச்சி (மி.மீ) Rainfall (mm)
	උපරිමඋෂ්ණ Max	අවම இழிவு Min.	Daily Rainfall
අනුරාධපුරය அநுராதபுரம் Anuradhapura	34.2	26.0	0.0
බදුල්ල பதுளை Badulla	31.9	19.5	0.0
බණ්ඩාරවෙල பண்டாரவளை Bandarawela	26.8	22.3	0.0
මඩකලපුව மட்டக்களப்பு Batticaloa	36.6	27.2	0.0
කොළඹ கொழும்பு Colombo	32.1	28.1	0.0
ගාල්ල காலி Galle	29.9	27.2	0.0
හම්බන්තොට ம்பாந்தோட்டை Hambanthota	32.4	25.5	0.0
යාපනය யாழ்ப்பாணம் Jaffna	33.4	27.2	0.0
මොණරාගල மொனறாகலை Monaragala	33.2	22.6	0.0
කටුගස්තොට கட்டுகஸ்தோட்டை Katugasthota	29.9	23.9	0.0
කටුනායක கட்டுநாயக்கா Katunayake	31.7	27.6	0.0
කුරුණෑගල குருணாகல் Kurunagala	32.7	26.6	0.0
මහ ඉලුප්පල්ලම மஹாஇலுப்பல்லம Maha Illuppallama	32.4	26.1	0.0
මන්නාරම மன்னார் Mannar	31.8	28.4	0.0
පොළොන්නරුව பொலன்நறுவ polonnaruwa	36.2	26.1	0.0
නුවරඑළිය நுவரெலியா Nuwara Eliya	19.3	15.9	0.0
පොතුවිල් பொத்துவில் Pothuvil	34.4	25.2	0.0
පුත්තලම புத்தளம் Puttalam	32.0	27.5	TR
රත්මලාන இரத்மலானை Rathmalana	32.7	28.6	0.0
රත්නපුරය இரத்தினபுரி Rathnapura	33.4	26.2	0.0
ත්‍රිකුණාමලය திருகோணமலை Trincomalee	35.8	26.5	0.0
වව්නියාව வவுனியா Vavuniya	35.6	25.6	0.0
මත්තල மத்தள Mattla	35.1	27.1	0.0
මුලතිව් முல்லைத்தீவு Mullaitivu	36.4	27.0	0.0

විදුලි බලාගාර ආශ්‍රිත ජලාශ நீர்மின் நீரேந்துப் பரப்பு Hydro Catchment Areas

වර්ෂාමාන ස්ථානමழை வீழ்ச்சி நிலையங்கள் Rainfall Stations	මිමි-மி.மீ – mm	වර්ෂාමාන ස්ථාන மழை வீழ்ச்சி நிலையங்கள் Rainfall Stations	මිමි-மி.மீ – mm
කාසල්රීකාසල්ර්ීච් Castlereigh	0.0	රන්දෙණිගල இரந்தெனிகல Randenigala	0.0
නෝටන් නෝට්ටන් Norton	0.0	රන්ටැම්බේ இரந்தம்பே Rantambe	0.0
මාඕස්සාකැලේ மௌசக்கலே Maussakele	0.0	බෝවතැන්න போவத்தன்ன Bowatenna	0.0
කැනියන්කන්යන් Canyon	0.0	උකුවෙලඋக்குவல Ukuwela	0.0
ලක්ෂපානලක්චපාන Lakshapana	0.0	සමනළවැවසමனலவெவ Samanala Wawa	0.0
ඉහල කොත්මලේ மேல்கொத்மலை Upper Kotmale	0.0	කුකුලේ ගංහ குக்குளேகங்க Kukuleganaga	0.0
කොත්මලේ கொத்மலை Kotmale	0.0	මස්කෙළියமஸ்கேலிய Maskeliya	NA
වික්ටෝරියා விக்ரோறியா Victoriya	0.0	නැබඩනාපොටෙ Neboda	0.0

අනිකුත් වර්ෂාපතන ස්ථාන ஏனைய நிலையங்களின் மழைவீழ்ச்சி Other Rainfall Stations

වර්ෂාමානස්ථාන மழை வீழ்ச்சி நிலையங்கள் Rainfall Stations	**මිමි-மி.மீ – mm**	**වර්ෂාමාන ස්ථාන மழை வீழ்ச்சி நிலையங்கள் Rainfall Stations**	**මිමි-மி.மீ – mm**
රුෆුස් වැව றுபாஸ்குளம் Rufuskulam	7.2	යකා වැවයக்காவெவ Yakawawa	0.0
මතුගම மத்துகம Mathugama	6.2	රබෑවරම்பாவ Rambaawa	0.0
බූස්ස பூஸ்ஸ Boossa (AWS)	1.5	නොච්චියාගම நொச்சியாகம Nochchiyagama	0.0
අවිස්සාවේල්ල அவிசாவளை Awissawella	1.2	මිහින්තලේ மிஹிந்தலை Mihinthale	0.0
දේවගිරි தே.கர். தேவகிரி தே. தொ. Devagiri TF (AWS)	1.0	රත්මල්ගහවැව ரத்மல்கஹவேவா Rathmalgahawewa	0.0
කැස්බෑව கஸ்பாவ Kesbewa (AWS)	0.5	වෙවැස්ස வேவஸ்ஸ Wewessa Estate	0.0
රනෝරාව றணோறாவ Ranorava	0.0	මහදෝවமஹாதோவ Mahadowa	0.0
හුරුළු වැව ஹுறுலுவெவ Huruliwawa	0.0	බිබිලපිපිලෙ பிபிலபிபிலை Bibila	0.0
කලවැදි උල්පතකලவதிஉல்பொத்த Kalavedi Ulpotha	0.0	නවකිරිආරු වැව நவுக்கிரிஆறு குளம் Nawakiriaru Tank	0.0
මදාතු ගමமடாத்துகம Madatugama	0.0	මයිලම්බෙලි மைலம்பாவெளி Maylambauely	0.0

උපරිම වර්ෂාපතනය / அதிகூடிய மழைவீழ்ச்சி/ Highest Rainfall :	**7.2**	**රුෆුස් වැව றுபாஸ்குளம் Rufuskulam (Ampara)**

Rainfall distribution over the period of 24 hours ending at 08.30 a.m. on 27-08-2024

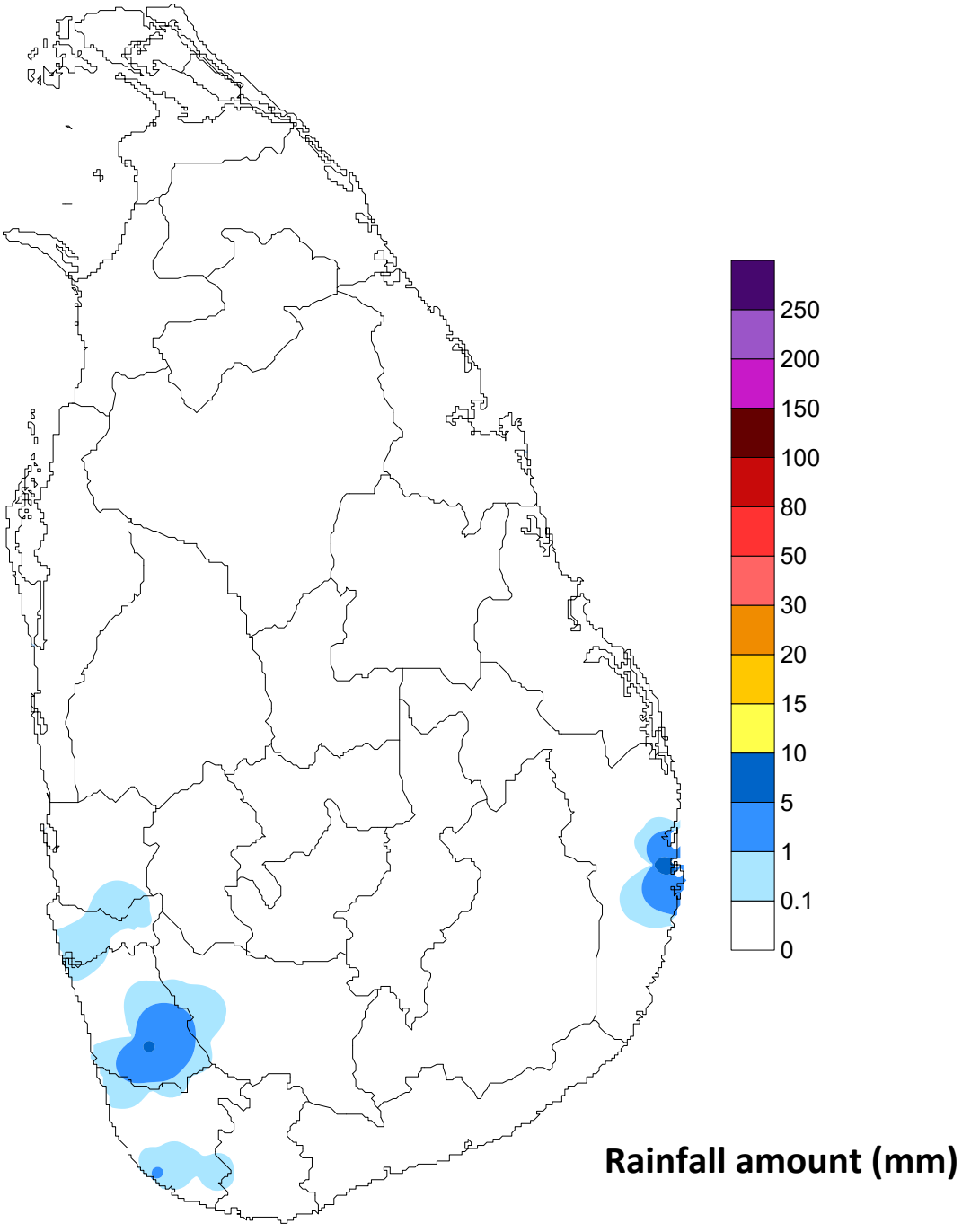

Department of Meteorology
Sri Lanka